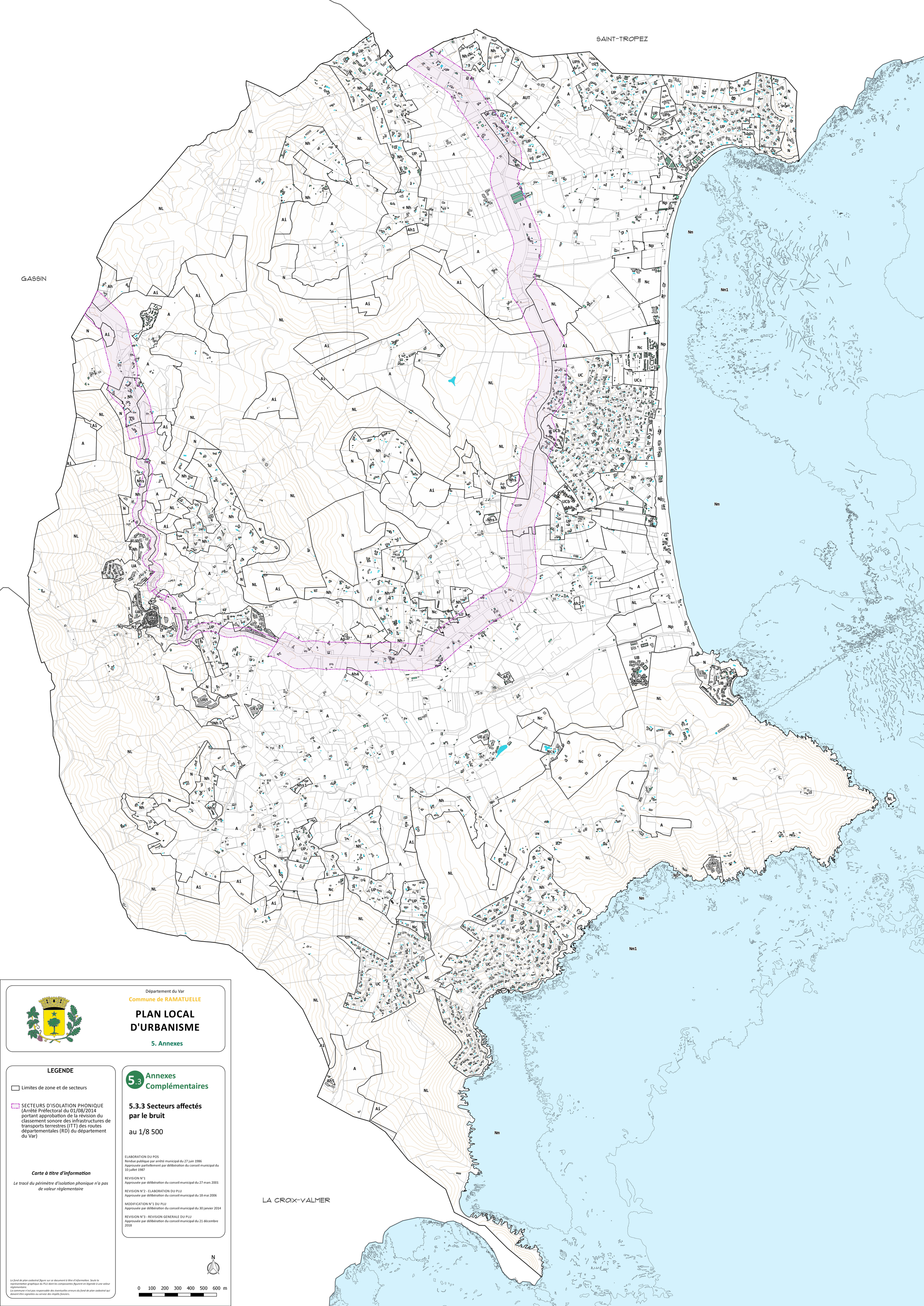

Département du Var

Commune de RAMATUELLE

PLAN LOCAL D'URBANISME

5. Annexes

LEGENDE

Limites de zone et de secteurs

SECTEURS D'ISOLATION PHONIQUE (Arrêté Préfectoral du 01/08/2014 portant approbation de la révision du classement sonore des infrastructures de transports terrestres (ITT) des routes départementales (RD) du département du Var)

Carte à titre d'information

Le tracé du périmètre d'isolation phonique n'a pas de valeur règlementaire

Le fond de plan cadastral figure sur ce document à titre d'information. Seule la représentation graphique du PLU dont les composantes figurent en légende à une valeur réglementaire.
La commune n'est pas responsable des éventuelles erreurs du fond de plan cadastral qui doivent être signalées au service des impôts fonciers.

5.3 Annexes Complémentaires

5.3.3 Secteurs affectés par le bruit

au 1/8 500

ELABORATION DU POS
Rendue publique par arrêté municipal du 27 juin 1986
Approuvée partiellement par délibération du conseil municipal du 10 juillet 1987

REVISION N°1
Approuvée par délibération du conseil municipal du 27 mars 2001

REVISION N°2 - ELABORATION DU PLU
Approuvée par délibération du conseil municipal du 18 mai 2006

MODIFICATION N°1 DU PLU
Approuvée par délibération du conseil municipal du 30 janvier 2014

REVISION N°3 - REVISION GENERALE DU PLU
Approuvée par délibération du conseil municipal du 21 décembre 2018

N

0 100 200 300 400 500 600 m