Département du Var

Commune de Ramatuelle

PLAN LOCAL D'URBANISME

5.1 Annexes sanitaires

5.1.2 Plan du réseau d'eau potable

Reseau d'eau Potable

5Bc

Echelle : 1/2 000

0 mètres 50

REVISION N°3 - REVISION GENERALE DU PLU

Prescrite par délibération du conseil municipal du 17/03/2015

Arrêtée par délibération du conseil municipal du 30/01/2018

Approuvée par délibération du conseil municipal du 21/12/2018

VILLE DE RAMATUELLE
SERVICE URBANISME
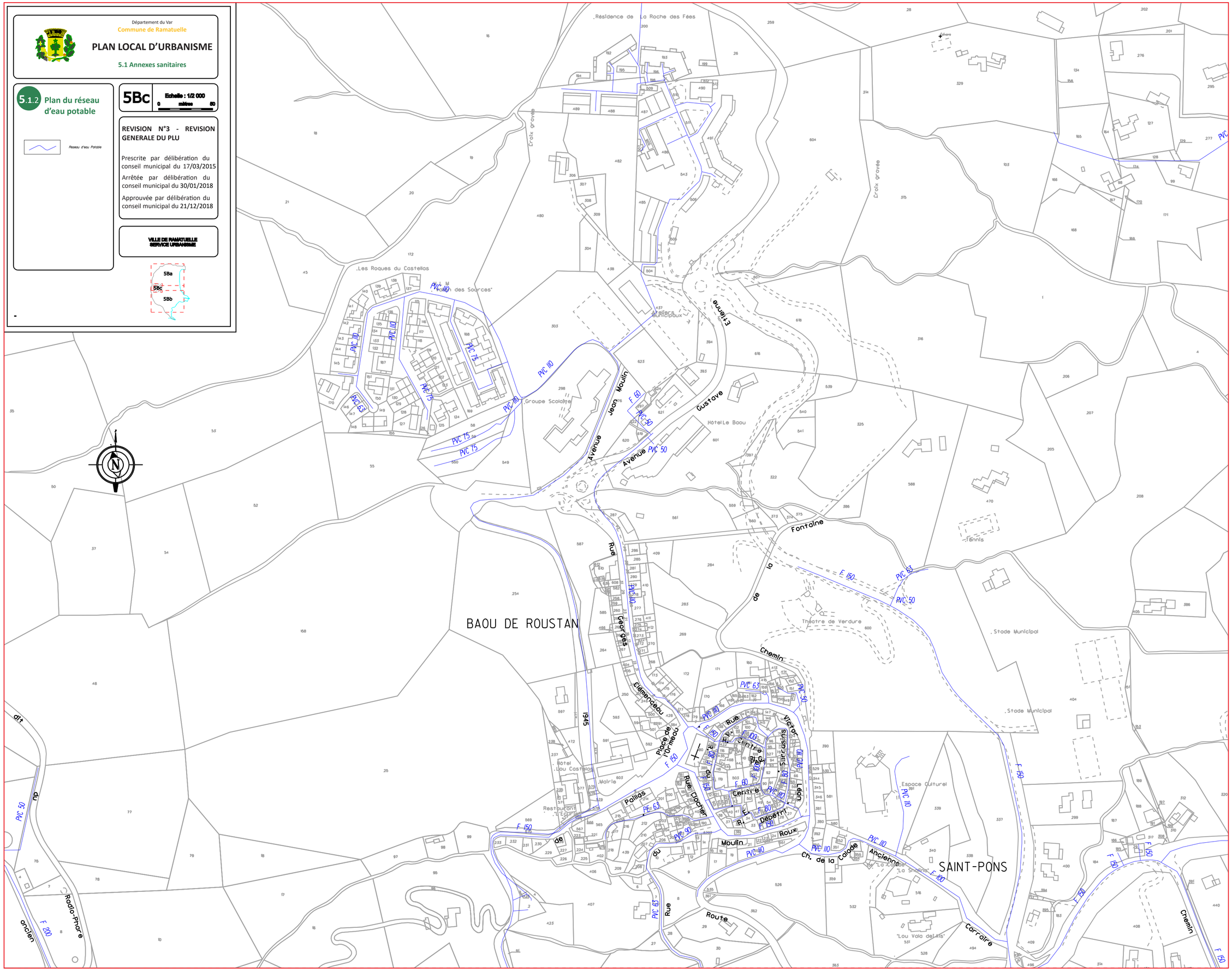
5Ba
5Bc
5Bb